

## Brechas de género en el paro registrado.

### Marzo 2020

Hoja informativa

Los datos del paro registrado durante el mes de marzo reflejan el impacto inmediato que tuvo la pandemia del COVID-19, conocido como el coronavirus, en el mercado laboral español. Durante los primeros 12 días del mes, el número de personas desempleadas registradas había incrementado en 2.857 personas. A partir de esta fecha y hasta finales del mes marzo, el número de personas registradas al paro incremento en 302.265 personas.

Puedes acceder a la noticia del Ministerio de Trabajo y Economía Social al igual que a la nota de prensa, a través del siguiente enlace.

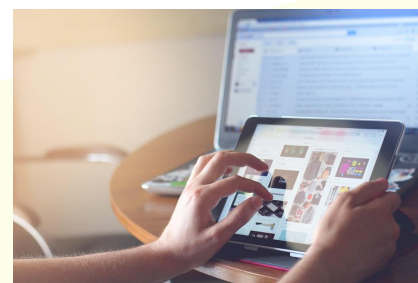

De esta cifra, el incremento más elevado se ha producido en los hombres. El paro registrado de los hombres incrementó en un 13,26% en comparación con el mes de febrero, 178.967 hombres más registrados en el paro en el mes de marzo. Por su parte, el incremento en las cifras del paro de las mujeres fue del 6,50%, unas 123.298 mujeres más registradas en el paro que en el mes de febrero. A pesar de esto, las mujeres siguen representando la mayoría de las personas registradas al paro, un 56,91%, con 2.019.370 mujeres paradas, mientras que los hombres representan el 43,09% del total, con 1.528.942 hombres parados.

Distribución por sexo del número de personas registradas al paro. Marzo 2020

(Ministerio de Trabajo y Economía Social)

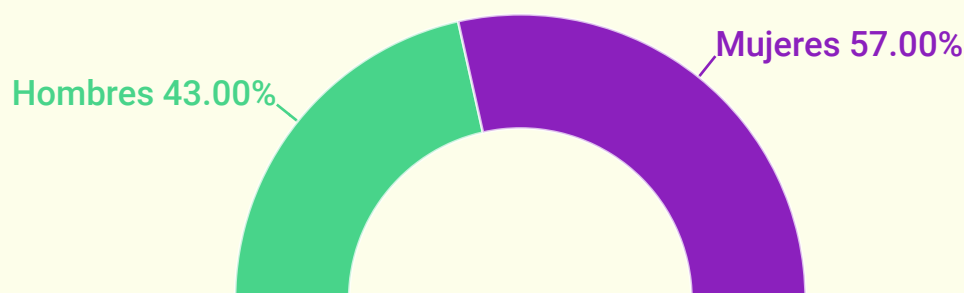

## BRECHA DE GÉNERO

La brecha de género en el paro registrado en el mes de marzo se situó en 13,82%, la cifra más baja desde mayo de 2017. Desde 2014, la brecha de género entre mujeres y hombres ha ido aumentando de forma progresiva, comenzando por debajo del 5% a acercarse al 20% en 2019. Una tendencia que no se replica en el número total de personas registradas al paro, dato que ha ido bajando progresivamente en los últimos años.

La crisis sanitaria producida por el COVID-19 puede replicar la tendencia que se produjo en los años de crisis económica, con una reducción de la brecha de género producida por un deterioro en el empleo de los hombres de forma inmediata y con consecuencias a largo plazo en el empleo de las mujeres.

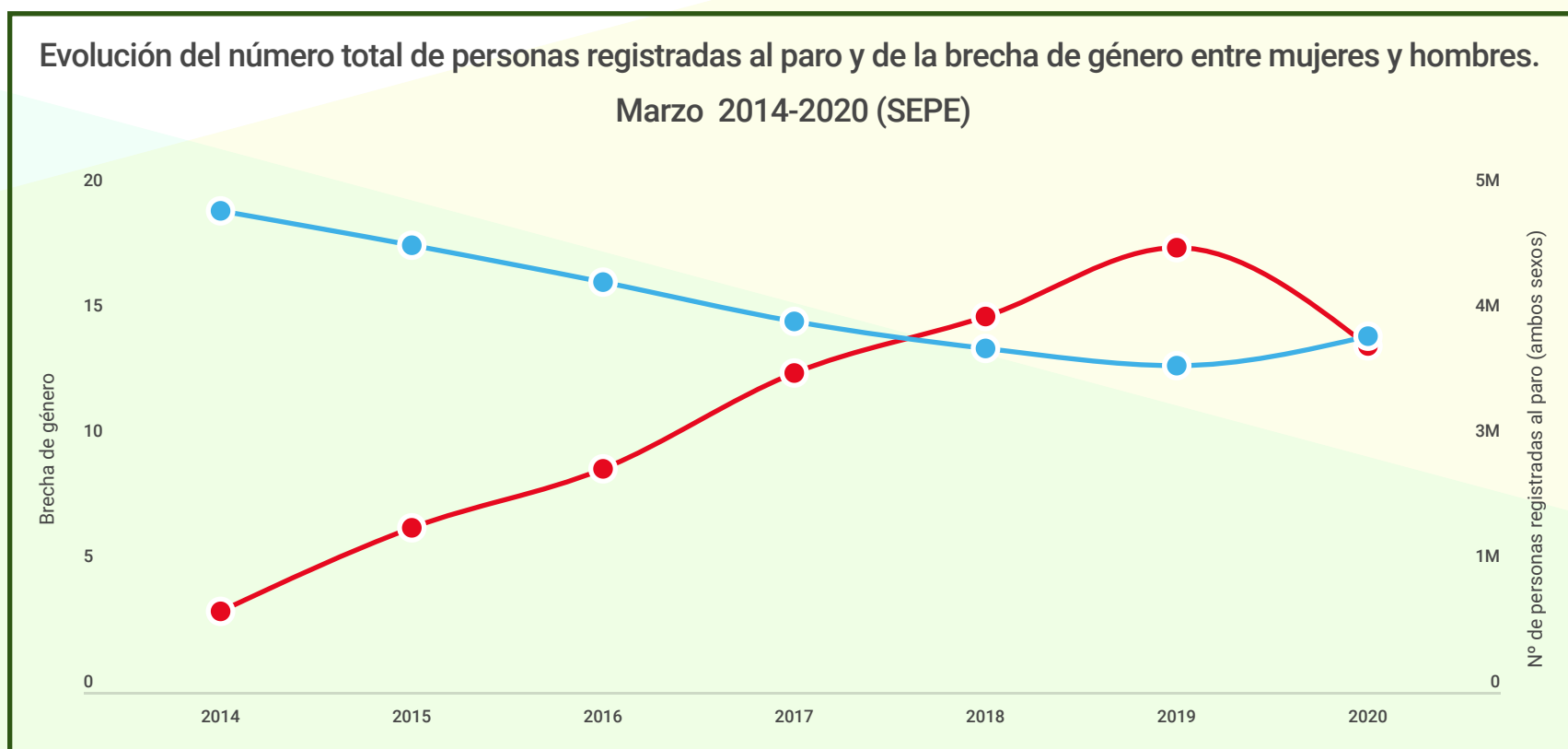

**PARA ACCEDER AL INFORME, HAZ CLIC EN EL SIGUIENTE APARTADO...**

### Datos de los registros del Servicio Público de Empleo Estatal: marzo 2020 - Observatorio de Igualdad y Empleo

Fecha de publicación: 2 abril, 2020 Autoría: Servicio Público de Empleo Estatal, Ministerio de Trabajo y Economía Social Sinopsis: Publicación ...